

2022 年度
入学試験要項

華頂社会福祉専門学校
介 護 福 祉 科

目 次

[1]	募集定員・修業年限・取得資格	P 1
[2]	入学資格	P 1
[3]	入試日程	P 1
[4]	各入試について	P 2
[5]	受験料等の減免	P 4
[6]	出願書類	P 5
[7]	受験料及び納入方法	P 6
[8]	入学試験日の時間割	P 6
[9]	試験会場	P 6
[10]	合否発表	P 7
[11]	入学に係る手続について	P 7
[12]	費用のご案内	P 7
[13]	奨学金制度	P 8
[14]	大学3年次編入学について	P 8
[15]	オープンキャンパスのご案内	P 9
	地図・バスの時刻表	P 10
	エントリーシート(様式 AO-1)	
	志願書 (様式 1)	
	推薦書 (様式 2)	



[1] 募集人員・修業年限・取得資格

介護福祉科 定 員： 40名（男・女）

修業年限： 2年（昼間）

取得資格：介護福祉士国家試験受験資格

[2] 入学資格

高等学校を卒業（見込み）した者、もしくは、通常の課程による12年の学校教育を修了した者（通常の課程以外により、これに相当する学校教育を修了した者を含む）、または、文部科学省の定めるところにより、これと同等以上の学力があると認められた者とする。

[3] 入試日程

	出願期間	選考日	入学手続 期限	(指定校) 推薦入試	一般 入試	社会人 入試	AO 入試
AO入試	出願許可後～ 9月30日（木）	10月2日（土）	10月15日（金）	-	-	-	○
10月試験	9月6日（月）～ 9月24日（金）	10月2日（土）	10月15日（金）	○	○	○	-
11月試験	10月25日（月）～ 11月12日（金）	11月20日（土）	12月3日（金）	○	○	○	-
12月試験	11月22日（月）～ 12月10日（金）	12月18日（土）	1月7日（金）	○	○	○	-
1月試験	12月20日（月）～ 1月7日（金）	1月15日（土）	1月28日（金）	○	○	○	-
2月試験	1月24日（月）～ 2月10日（木）	2月19日（土）	3月4日（金）	○	○	○	-
3月試験	2月14日（月）～ 2月28日（月）	3月5日（土）	3月18日（金）	○	○	○	-

[4] 各入試について

①指定校推薦入試

指定校推薦とは、本校が指定した高等学校から推薦された受験者に試験を行い、合否を判定する入学試験のことで、2022年3月の卒業予定者に限ります。

高等学校から推薦いただいた生徒の皆様に、書類審査・面接試験を行うことで合否を判定します。

指定校推薦入試のメリット

指定校推薦入試では、受験料と授業料の一部が免除されます。

※本校の指定校である高等学校に在籍の方は指定校推薦用の書類で受験の申し込みをしていただくことで、受験料と授業料の一部が免除されます。

下記の条件を満たす必要があります。

1. 本校が指定する高等学校を2022年3月に卒業見込の者。
2. 調査書、全教科評定平均値がおおむね3.0以上の者。
3. 専願受験の者。

②推薦入試

出身高等学校の学習成績評価がおおむね3.0以上の者であって、出身高等学校・大学等の長からの推薦を受けた受験者に対して、書類審査・面接試験を行い合否を判定します。

社会人の方でも推薦入試を受験できます。職場の長または出身高等学校・大学等の長から推薦を受けてください。

推薦入試のメリット

推薦入試では、授業料の一部が免除されます。

③一般入試

高等学校を卒業（見込み）した者、もしくは、通常の課程による12年の学校教育を修了した者（通常の課程以外により、これに相当する学校教育を修了した者を含む）、または、文部科学省の定めるところにより、これと同等以上の学力があると認められた者に対して、小論文課題・書類審査・面接試験を行うことで合否を判定します。

④社会人入試

高等学校を卒業した者、もしくは、通常の課程による12年の学校教育を修了した者（通常の課程以外により、これに相当する学校教育を修了した者を含む）、または、文部科学省の定めるところにより、これと同等以上の学力があると認められた者に対して、小論文課題・書類審査・面接試験を行うことで合否を判定します。

受験申し込み後、受験票送付時に小論文課題を公開し、選考日に課題の提出をしていただきます。

社会人入試のメリット

社会人入試では、授業料の一部が免除されます。

⑤AO入試

出願者自身の人物像を学校側の求める人物像と照らし合わせて合否を決める入試方法です。推薦入試とは異なり、出願者自身の個性や適性に対して多面的な評価を行い、合否を判定します。

AO入試のメリット

AO入試では、授業料の一部が免除されます。

下記の条件を満たす必要があります。

1. 高等学校を卒業（見込み）した者、もしくは、通常の課程による12年の学校教育を修了した者（通常の課程以外により、これに相当する学校教育を修了した者を含む）、または、文部科学省の定めるところにより、これと同等以上の学力があると認められた者。
2. AO入試のエントリーをした後、オープンキャンパスに参加した者。
※エントリーには、在籍する高等学校の先生の承諾が必要です。
3. 専願受験の者。



AO入試の流れ

AO入試受験者はエントリーをした上でオープンキャンパスの参加が必要です	
エントリー期間	6月1日（火）～8月18日（水） ※エントリーシートは書留用封筒で郵送または持参
オープンキャンパスに参加	オープンキャンパスの日程については、9頁でご確認ください。
課題の提出	オープンキャンパス参加後、指定された期間内に提出していただきます。 ※400字詰め原稿用紙2枚程度
面接	課題提出後、面接日時をお知らせします。
出願の可否通知	面接後2週間以内に通知します。
受験申し込み	出願許可を受けた方は、9月30日（木）までに申し込みをしてください。
選考日	10月2日（土）
合格発表	発表後指定する期間内に入学の手続きをしていただきます。
入学前学習	入学されるまでに数回事前学習のため登校していただく予定です。

[5] 授業料等の減免

入試制度	特典
指定校推薦入試	受験料 20,000円 および 一年次前期授業料 100,000円 免除
推薦入試	一年次前期授業料 70,000円 免除
社会人入試	一年次前期授業料 50,000円 免除
AO入試	一年次前期授業料 100,000円 免除

[6] 出願書類

	指定校 推薦入試	推薦入試	一般入試・ 社会人入試	AO入試
入学志願書	○	○	○	○
受験料の振込み明細書		○	○	○
推薦書	○	○		
健康診断書（但し高等学校に在籍する者は不要）。 大学・職場等で2021年4月1日以降に健康診断を受けた方は、そのコピーを提出。健康診断を受けていない方は、病院等で胸部レントゲン及び一般検尿の結果を記したものを提出。		○	○	○
調査書（但し高等学校卒業後5年以上経過している方は卒業証明書）	○	○	○	○
撮影後3ヶ月以内の写真（4×3cm）を2枚準備し、1枚は志願票に貼付。 2枚とも裏面に氏名を記入。	○	○	○	○

上記の書類を、出願期間内必着で郵送するか、直接学校窓口に提出してください。

※窓口での受付は、9:00～17:00とさせていただきます（但し第2・4土曜日、日曜、祝日は除く）。

[7] 受験料及び納入方法

※ 指定校推薦入試受験者は受験料が免除されます。

受験料：20,000円
振込先：滋賀銀行 瀬田支店
普通預金 口座No. 423125
口座名義 <small>かちょうしゃかいふくしせんもんがっこう</small> 華頂社会福祉専門学校 <small>かとう ひでなち</small> 加藤 英材

受験料は最寄りの銀行等より**受験者本人の名前**で振り込んでください（ATMからの振込も可）。

現金書留での郵送や直接学校へ現金を持参されても一切受付できません。

又、一旦納入された受験料及び提出書類は理由の如何にかかわらず、返還いたしません。

[8] 入学試験日の時間割（予定）

	指定校推薦入試 推薦入試 社会人入試(事前に小論文提出)	一般入試
受付	8:40 ~ 9:00	8:40 ~ 9:00
オリエンテーション	9:00 ~ 9:10	9:00 ~ 9:10
小論文課題	—	9:10 ~ 10:10
面接	9:10~	10:30~

[9] 試験会場 - 華頂社会福祉専門学校

※公共交通機関をご利用ください。

[10] 合否発表

試験日より1週間以内に本人宛に通知いたします。

なお、電話による合否のお問い合わせには一切お答えいたしませんのでご了承ください。

[11] 入学に係る手続について

①合格通知および入学金等納入案内他送付後10日前後で入学金等の納入をしてください。

(3月試験を除く)

②期限までに納入されない場合は、辞退されたものとし合格通知は無効となります。

[12] 費用のご案内 (但し2021年度適用)

	入学金	授業料	設備費	実習費	校 費	合 計	納入期日
1 年 前 期	200,000	300,000	150,000	55,000	35,000	740,000	入学手続時
1 年 後 期		300,000			35,000	335,000	9月末日
2 年 前 期		300,000	150,000	55,000	35,000	540,000	3月末日
2 年 後 期		300,000			35,000	335,000	9月末日
合 計	200,000	1,200,000	300,000	110,000	140,000	1,950,000	

単位：円

教科書等の費用の詳細については3月中旬頃にご案内いたします。

なお、2022年3月31日までに入学辞退を申し出た方には、入学金を除き授業料等は返還します。

指定校推薦入試、推薦入試、社会人入試を受験し、入学される方は、**一年次の前期授業料等**が一部減免されますので、下記の金額となります。

	入学金	授業料	設備費	実習費	校 費	合 計	納入期日
指定校 推薦入試	200,000	200,000	150,000	55,000	35,000	640,000	入学手続時
推薦入試	200,000	230,000	150,000	55,000	35,000	670,000	入学手続時
社会人 入 試	200,000	250,000	150,000	55,000	35,000	690,000	入学手続時
AO入試①	200,000	200,000	150,000	55,000	35,000	640,000	入学手続時

[13] 奨学金制度（但し2021年度適用）

生命保険協会介護福祉士養成奨学金

20,000円／月（ただし2年次より1年分）

返済の必要はありません。

日本学生支援機構（旧日本育英会）

きぼう21プラン（有利子奨学金）

奨学金の月額を3万円、5万円、8万円、10万円、12万円の中から選ぶことができます。卒業後社会人となったら返還しなければなりません。

奨学金には年利3%を上限とする利息が付きます。

滋賀県介護福祉士等修学資金

月額最高5万円のほか、入学準備金として最高20万円、卒業時に就職準備金として最高20万円、国家試験受験対策費用4万円、2年間で合計164万円(最高額)が貸与されます。

- 介護福祉士資格取得後、滋賀県内の所定の条件を満たす介護施設・事業所に就職する事が条件で、就職後は返還が一旦猶予され、5年以上就労すれば返還が免除されます。
- 貸与額及び免除対象期間は変更されることがあります。

その他、国の教育ローン（国民生活金融公庫）もございます。こちらのお申し込み・ご相談は、国民生活金融公庫の各支店、または最寄りの金融機関（銀行、信用金庫、信用組合、労働金庫、農協、漁協）までお問い合わせください。

[14] 大学3年次編入学等について（指定校推薦枠）

京都橘大学、種智院大学、大阪経済法科大学等への編入学が可能です。

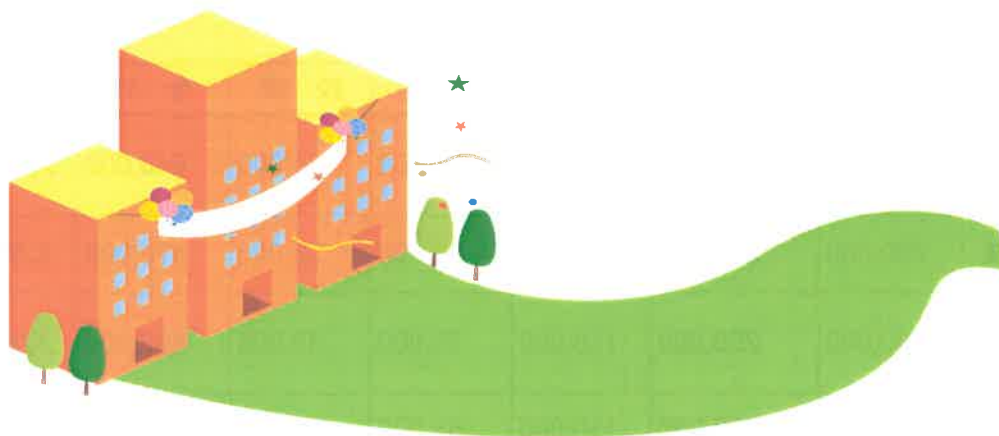

[15] オープンキャンパスのご案内

(学校見学・入試説明会)

オープンキャンパス(学校見学・入試説明会)を下記の日程で開催します。

開催日	時間	備考
4月17日 (土)	10:00~12:00	進学説明会
5月15日 (土)	10:00~12:00	進学説明会
8月21日 (土)	10:00~12:00	オープンキャンパス
10月30日 (土)	10:00~12:00	オープンキャンパス

随時の見学も受け付けておりますが、事前に電話でお申し込みください。

電話の受付時間は、9:00~17:00とさせていただきます(第2・4土曜日、日曜、祝日は除きます)。

TEL 077-544-5171





＜最寄駅等＞

- ・ JR琵琶湖線 瀬田駅 徒歩15～20分程度
- ・ 近江バス イオンモール草津行き(イオンモール草津下車)徒歩5分

＜近江鉄道 バス時刻表＞

瀬田駅発

時	平日	土曜・日祝日
7		30
8	00 35	00 30
9	15 45	00 15 30 45
10	20 45	05 30 45
11	20 50	15 45
12	20 35 50	15 45
13	20 50	15 45
14	20 55	00 15 45
15	20 45	00 15 45
16	20 50	00 15 30 45
17	20 50	15 30 45

2020年1月現在



※印には記入しないでください

様式AO-1

※受付番号

年 月 日出願

介護福祉科AO入試エントリーシート

ふりがな						上半身の写真貼付欄 縦4cm×横3cm (撮影後 ヶ月以内) 裏面に氏名を記入し 貼ってください	
氏 名							
生年月日	年	月	日生	年齢	歳		性別 ()
住 所	〒 (府 県)						
電話番号	(自宅)			(本人携帯電話)			
緊急時の 連絡先	本人	上記以外で、日中連絡のとれるところ()様方・勤務先 電話番号()					
	本人以外	ふりがな	氏 名	電話番号	本人との 関係		
学 歴	今年度3月に高等学校を卒業見込みの方 年 3月 _____ 高等学校卒業見込 高等学校を既卒の方 年 月 _____ 高等学校卒業 年 月 _____ 高等学校卒業程度検定試験 (合格・合格見込) 年 月 _____ (大学・短大・専門学校) (卒業・卒業見込)						
今年度3月に 卒業見込の 方が在籍す る高等学校 の証明	華頂社会福祉専門学校のAO入試にエントリーすることを了解しました。 _____ 都道府 立 _____ 高等学校 _____ 県市私 _____ 役職名 _____ 氏名 <div style="text-align: right;"> </div>						

※ 裏面にも記入欄があります

指定・推薦・一般・AO・社会人

該当の受験区分に○印のこと

(様式1)

志 願 書

年 月 日現在

ふりがな 氏 名		性 別		写真(上半身) 撮影後3ヶ月以内 縦4cm×横3cm	
生年月日	昭 和・平 成	年	月		日生(満 歳)
本 人 現 住 所	〒 -				電 話(- -)
緊 急 時 連 絡 先	〒 -			電 話(- -) 呼び出し()方・携帯電話 (現住所以外で必ず連絡のとれるところを記入してください。携帯電話でも結構です。)	
履 歴 (主なもの)					
学 歴	年 月	~	年 月	高等学校卒業(見込)	
	年 月	~	年 月		
	年 月	~	年 月		
	年 月	~	年 月		
	年 月	~	年 月		
職 歴	年 月	~	年 月		
	年 月	~	年 月		
	年 月	~	年 月		
	年 月	~	年 月		
	年 月	~	年 月		
資 格	取 得	年 月	資 格	名	
		年 月			
		年 月			
		年 月			
		年 月			
		年 月			
得意な学科					
趣味・特技					
ボランティア活動等					

裏面へ続く

指定・推薦

該当の受験区分に○印のこと

(様式2)

推薦書

年 月 日

華頂社会福祉専門学校長 殿

学校・施設等の名称

学校・施設等の代表者名

印

下記の者を貴校推薦入学の適格者として推薦します。

被推薦者

ふりがな				
氏名				
生年月日	年	月	日生	性別

推薦理由

項目	所見
学業	
人物 (性格等)	
身体状況	
その他 特記事項	



社会福祉法人 華頂会 華頂社会福祉専門学校 介護福祉科

〒520-2144 滋賀県大津市大萱 6丁目 4-10
TEL 077-544-5171 FAX 077-514-7441